

Parametrização do Retaguarda

A configuração dos dados do emitente, será feita no módulo retaguarda – tabelas – Tabela Empresa.

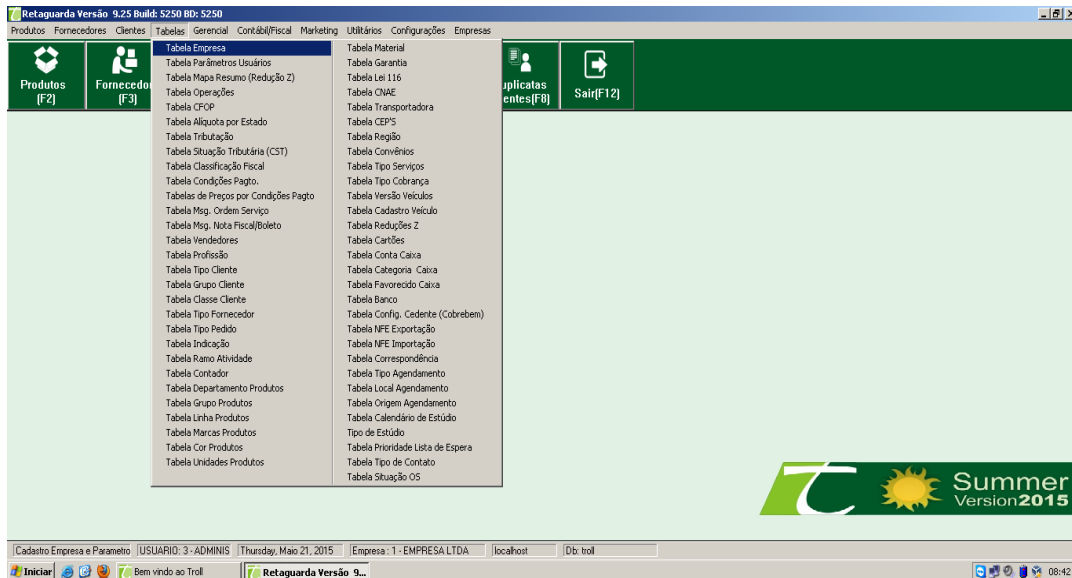

Sistema já trás uma empresa pré-configurada, onde deveram ser alterados os dados já cadastrados.

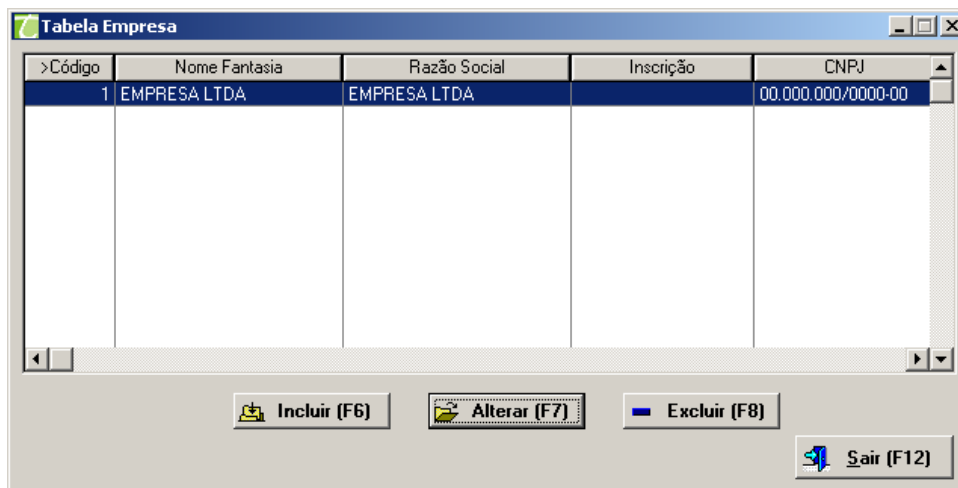

Cadastro

Deverão ser ajustados os dados cadastrais da empresa.

O futuro da sua Empresa
começa aqui!



Cadastro Empresas

Cadastro | Parametros % | Configurações | NFE | Pontos | Avisos Vencto. | Tab. Preço | Contribuinte

Código Empresa:

Nome Fantasia:

Razão Social:

CNPJ: Insc. Estadual: Insc. Municipal:

Endereço: Nº:

Cidade: UF:

Bairro:

CEP: ... Telefone: Fax:

E-mail:

Descrição para Estoque:

Nome Responsável: Fone Responsável:

Ramo Atividade: Tipo Empresa:

CRT: Alíquota para Simples:

Perfil Sped:

Mensagem Impressão CF Mensagem Impressão Venda

Parâmetros

Nos parâmetros da empresa poderá deixar configurado juros, multas e correção monetária no recebimento de prestação e venda.

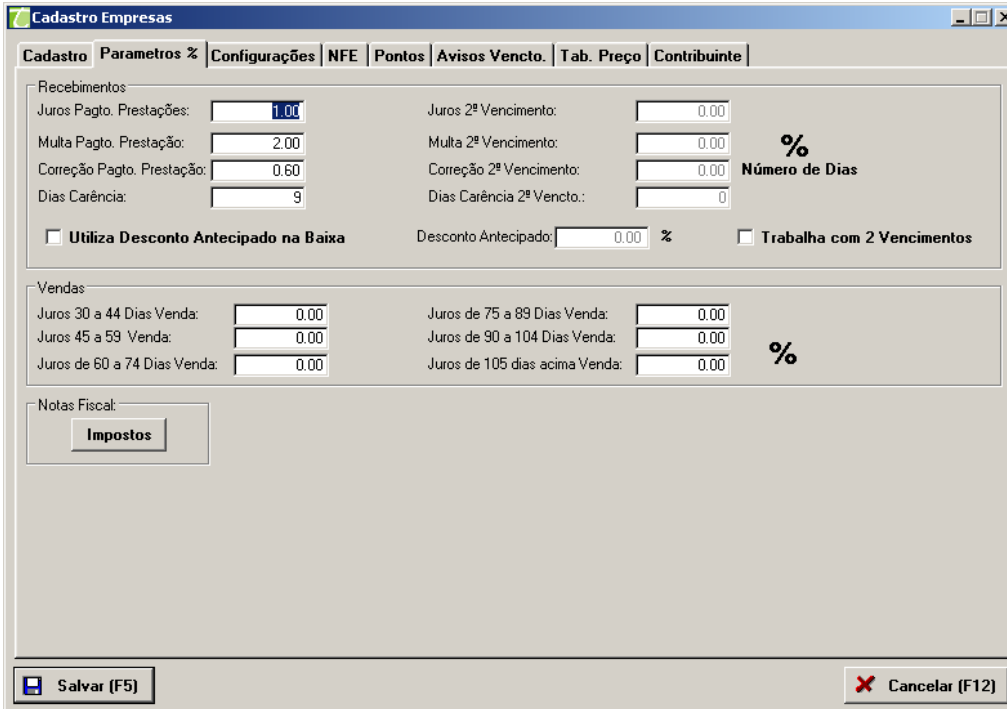

Cadastro Empresas

Parametros % | Configurações | NFE | Pontos | Avisos Vencdo. | Tab. Preço | Contribuinte

Recebimentos:

Juros Pagto. Prestações:	<input type="text" value="1.00"/>	Juros 2º Vencimento:	<input type="text" value="0.00"/>	% Número de Dias
Multa Pagto. Prestação:	<input type="text" value="2.00"/>	Multa 2º Vencimento:	<input type="text" value="0.00"/>	
Correção Pagto. Prestação:	<input type="text" value="0.60"/>	Correção 2º Vencimento:	<input type="text" value="0.00"/>	

Dias Carência: Dias Carência 2º Vencdo.:

Utiliza Desconto Antecipado na Baixa Desconto Antecipado: % Trabalha com 2 Vencimentos

Vendas:

Juros 30 a 44 Dias Venda:	<input type="text" value="0.00"/>	Juros de 75 a 89 Dias Venda:	<input type="text" value="0.00"/>	% Número de Dias
Juros 45 a 59 Venda:	<input type="text" value="0.00"/>	Juros de 90 a 104 Dias Venda:	<input type="text" value="0.00"/>	
Juros de 60 a 74 Dias Venda:	<input type="text" value="0.00"/>	Juros de 105 dias acima Venda:	<input type="text" value="0.00"/>	

Notas Fiscal:

Configurações

Ajustar configurações da empresa.

Cadastro Empresas

Cadastro | Parametros % | Configurações | **NFE** | Pontos | Avisos Venc.to. | Tab. Preço | Contribuinte

Emissor Ordem Serviço: [] ...

Relatório Comprovante Crédito: []

Relatório Imprimir Ficha Cliente: [CLI-Ficha-Cadastral.rep]

Prateleira empresa: [0001]

Sequência de busca do produto: [Cód. de Barras - Código - Cód. Antigo - Referência]

Custo Operacional (Fixo): [0.00 %]

Quantidade de etiquetas empresa: [0] [Imprimir (F2)]

Gera Código de Barras por Qtd. Divide Nota Produto e Serviço

Calcula IPI na Venda Atualiza cód. de barras produto por xml

Altera CST XML Utiliza Evento

Usa Etiqueta de Balança Utiliza Parceria

Calcula Custo XML com impostos

Quantidade de itens da OS iniciar com valor 1

Selecionar Mensagem para OS

Controle das Observações por Técnico na OS

Utiliza Horas de Serviço na OS

Avisa/Bloqueia Venda Quando Estoque Vai Ficar Negativo

Não Avisa Avisa e bloqueia venda

Desconta ICM no Preço de Custo na Compra Manual

Sim Não

Arquivos Contábeis (F3)

Vendedor Item OS Sim Não

Situação da OS Sim Não

Utiliza Contratos Sim Não

Utiliza Equipamento Sim Não

Utiliza Grade Sim Não

Salvar (F5) Cancelar (F12)

Aplicar Margem de Lucro Sobre Preço

Compra Custo Calculado

Preço Mínimo Preço Padrão

Custo a ser aplicado na entrada NF Compra

Da Nota Digitada Anterior

Médio

Tipo Quebra

Centavos Primeira Dezena Primeira

Centavos Última Dezena Última

Dados para Atendimento Externo na OS

Sim Não

Tipo Imposto Aproximado

Produto Empresa [0.00]

CNAE: [] Tipo de Juro: [Composto]

Formulário Matricial para Impressão no Recebimento de Prestações

Recibo Cliente(A) Recibo Cliente(A) + Extrato Cliente(C)

Recibo Com Extrato(B) Nenhum

SPC

Código Associação SPC: []

Cidade/UF SPC: []

NFE (Nota Fiscal Eletrônica)

Para emissão de NFE (Nota Fiscal Eletrônica) deveser colocados a seguintes configurações:

1. Caso cliente utilize certificado **A1** marcar opção **'usa envio HTTP'**;
2. Selecionar pasta destino;

Cadastro Empresas

Cadastro | Parametros % | Configurações | **NFE** | Pontos | Avisos Venc.to. | Tab. Preço | Contribuinte

NFE

Tipo Ambiente: [Homologação] Usa Envio Http [NFE HTTP]

Impressão DANFE: [Paisagem]

Nomenclatura DANFE: [Chave NFE]

Destino NFE: [] ...

Pasta Salvar DANFE: [] ...

Abrir Tela para Digitar Email na NFE Envia e-mail contador

Abrir Tela para Escolher Local para Salvar DANFE Envia e-mail emitente

Salvar (F5) Cancelar (F12)

Permissões das pastas

Localizar a pasta selecionada para emissão da NF-E;

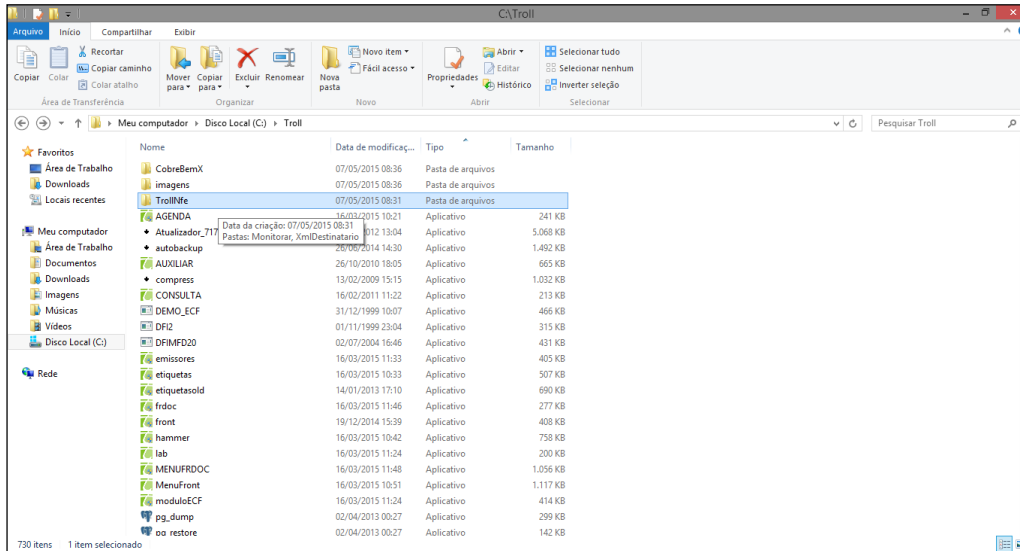

Dar permissão total a todos os usuários para gravação na pasta.

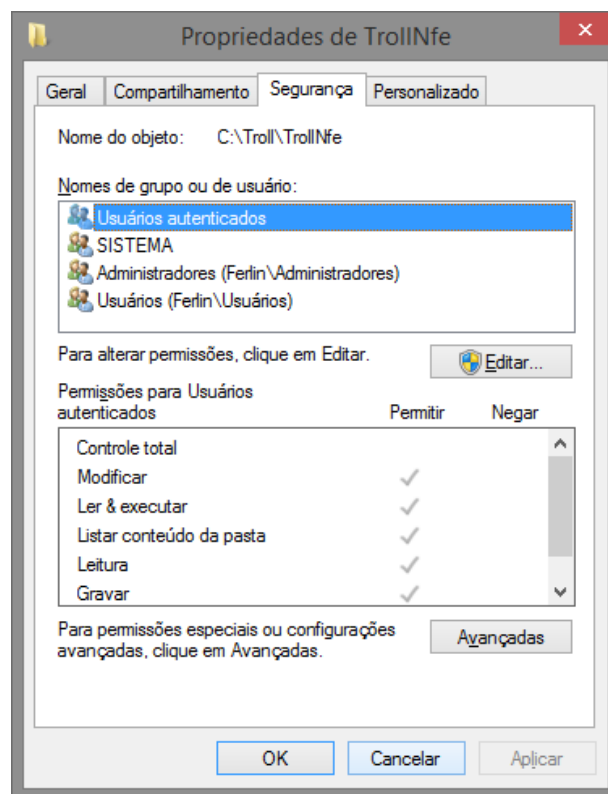

Na configuração de **HTTP** colocar os dados informados.

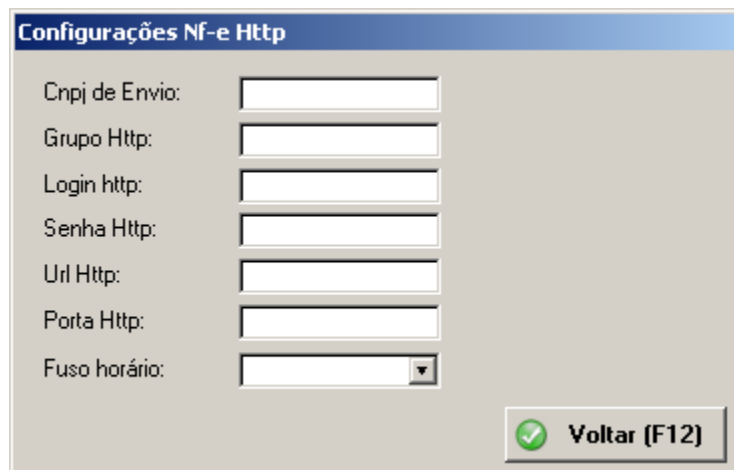

Tabela de Preços

Existe a opção de trabalhar com várias tabelas de preços.

The screenshot shows a software window titled "Cadastro Empresas" with a menu bar containing "Cadastro", "Parametros %", "Configurações", "NFE", "Pontos", "Avisos Vencto.", "Tab. Preço", and "Contribuinte". The main area is divided into two columns. The left column, under the heading "Percentual de Faturamento", lists ten items: "Percentual a Aplicar na Tabela 1 no Faturamento:" through "Percentual a Aplicar na Tabela 10 no Faturamento:". Each item has a text input field containing the value "0.00". The right column, under the heading "Descrição", lists ten items: "Descrição Tabela 1:" through "Descrição Tabela 10:", each with an empty text input field. At the bottom left is a "Salvar (F5)" button and at the bottom right is a "Cancelar (F12)" button.

3. Após configurações salvar e fechar e abrir sistema novamente;
4. Tecla de atalho para troca rápida de usuário Alt. + u.